



Congresso Nacional de Patologia Clínica

Consultoria em Patologia Clínica

5 - 7 . MARÇO . 2026

Convento de São Francisco
Coimbra

ORGANIZAÇÃO



SOCIEDADE
PORTUGUESA
DE PATOLOGIA
CLÍNICA

SECRETARIADO

SAÚDE
VIRTUAL

SAIBA MAIS EM
SPPC.COM.PT

PROGRAMA

Quarta-feira, 4 março

13h30	ABERTURA DO SECRETARIADO E CHECK IN HOTEL DONA INÉS	
14h00 às 20h00	Curso de Interpretação laboratorial de gamopatias monoclonais <i>Margarida Albuquerque e Catarina Castaldo</i>	Curso de Emergências hematológicas em morfologia de sangue periférico <i>Filipa Fernandes</i>
	Curso de Micologia <i>Virgínia Lopes e Paula Costa</i>	Curso de Diagnóstico de infeção em doentes imunodeprimidos <i>Paulo Paixão e Eliana Costa</i>

Quinta-feira, 5 março

08H00	ABERTURA DO SECRETARIADO E CHECK IN HOTEL DONA INÉS	
08h30 às 12h30	Curso de Interpretação laboratorial de gamopatias monoclonais (cont.) <i>Margarida Albuquerque e Catarina Castaldo</i>	Curso de Emergências hematológicas em morfologia de sangue periférico (cont.) <i>Filipa Fernandes</i>
	Curso de Micologia (cont.) <i>Virgínia Lopes e Paula Costa</i>	Curso de Diagnóstico de infeção em doentes imunodeprimidos (cont.) <i>Paulo Paixão e Eliana Costa</i>

Quinta-feira, 5 março

13H00	ABERTURA DO SECRETARIADO E CHECK IN CONVENTO de SÃO FRANCISCO	
	AUDITÓRIO I	AUDITÓRIO II
14h00	ENCONTRO COM ESPECIALISTAS A importância das vitaminas na prevenção primária da anemia Palestrantes: Maria José Teles (ULS Santo António/AWGP) e Inês Espiga Macedo (AWGP) Moderadores: Helena Brízido e Augusto Machado	ENCONTRO COM ESPECIALISTAS Testes de diagnóstico microbiológico molecular rápido: 1 - No Atendimento Permanente de Pediatria 2 - Na Unidade de Cuidados Intensivos Polivalentes Palestrantes: Hugo Faria (CUF Descobertas); Tomás Lamas (CUF Tejo); Paulo Paixão (CMLGS) Moderadores: Luís Nogueira Martins e Paulo Paixão
15H00	SESSÃO CIENTÍFICA A anemia como sinal de falência primária Palestrantes: Teresa Ribeiro (ULS Braga) Moderadores: Helena Brízido e Augusto Machado	SESSÃO CIENTÍFICA A importância da Abordagem multidisciplinar: Conceber, Organizar e Comunicar Palestrantes: Rosa Ballesteros (ULS Cova da Beira) Moderadores: Luís Nogueira Martins e Paulo Paixão
15H30	PATOLOGIA CLÍNICA EM FOCO Quando a anemia indica disfunção medular adquirida Palestrantes: Teresa Sousa (IPO Porto) Moderadores: Helena Brízido e Augusto Machado	PATOLOGIA CLÍNICA EM FOCO Comunicação de valores críticos: o Patologista Clínico na linha da frente Palestrantes: Catarina Castaldo (CMLGS) Moderadores: Luís Nogueira Martins e Paulo Paixão
16H00	Pausa para café	
16H30	SIMPÓSIO SATÉLITE	SIMPÓSIO SATÉLITE - Siemens
17H30	COMUNICAÇÕES ORAIS	COMUNICAÇÕES ORAIS
18H00	EVENTO SOCIAL	



Congresso Nacional de Patologia Clínica

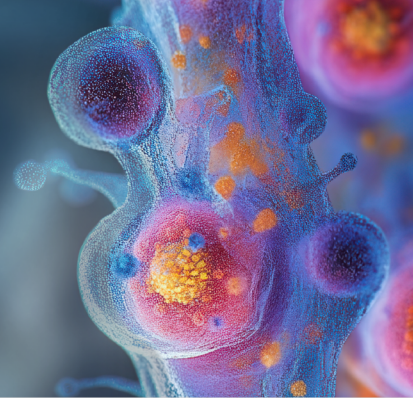

PROGRAMA (cont.)

Sexta-feira, 6 março		
08H00	ABERTURA DO SECRETARIADO E CHECK IN CONVENTO de SÃO FRANCISCO	
	AUDITÓRIO I AUDITÓRIO II	
09h00	<p>ENCONTRO COM ESPECIALISTAS Diagnóstico de ICC nos cuidados de saúde primários Palestrantes: Margarida Albuquerque (CML GS) e Nuno Jacinto (APMGF) Moderadores: Sandra Paulo e Catarina Castaldo</p>	<p>ENCONTRO COM ESPECIALISTAS NGS na Prática Clínica Palestrantes: Maria de Fátima Martins (ULS Coimbra) e José Moura (ULS Coimbra) Moderadores: Maria José Sousa e Augusto Machado</p>
10H00	<p>SESSÃO CIENTÍFICA Endocardite - Desafios no diagnóstico e terapêutica Palestrantes: João Rosa (ULS Coimbra) Moderadores: Sandra Paulo e Catarina Castaldo</p>	<p>SESSÃO CIENTÍFICA A Valorização da Genotipagem na hemocromatose Palestrante: Maria José Teles (ULS Santo António) Moderadores: Maria José Sousa e Augusto Machado</p>
10H30	<p>PATOLOGIA CLÍNICA EM FOCO Iniciativa PEPTIDetect Palestrante: Margarida Albuquerque (CML GS) Moderadores: Sandra Paulo e Catarina Castaldo</p>	<p>PATOLOGIA CLÍNICA EM FOCO Farmacogenómica e Farmacocinética na Prática Clínica Palestrante: Ricardo Ribeiro (ULS Santo António) Moderadores: Maria José Sousa e Augusto Machado</p>
11H00	Pausa para café	
11H30	SESSÃO SOLENE DE ABERTURA	
11H45	CONFERÊNCIA INAUGURAL Value Based Medicine: A challenge for Laboratory Medicine Palestrante: Prof. Dr. Mario Plebani	
13:00	Pausa para Almoço	
14:00	SIMPÓSIO SATÉLITE	<p>SIMPÓSIO SATÉLITE - Biomérieux <i>Como antecipar o diagnóstico de infeções graves, como pneumonia e bacteriemias, para melhorar outcomes clínicos?</i> Dra. Catarina Chaves e Dr. Hugo Cruz</p>
15:00	COMUNICAÇÕES ORAIS	COMUNICAÇÕES ORAIS
15H30	Pausa para café	
16:00	<p>ENCONTRO COM ESPECIALISTAS Oncogenómica na prática clínica Palestrantes: Ana Guia Pereira (CML GS) e Cláudia Pereira (ULS Almada/Seixal e CUF Descobertas) Moderadores: Maria José Sousa e Paulo Paixão</p>	<p>ENCONTRO COM ESPECIALISTAS A integração clínico-laboratorial de uma unidade de AVC Palestrantes: Joana Ferreira e João Sargento (ULS Coimbra) Moderadores: Maria José Teles e João Mariano Pego</p>
17:00	<p>SESSÃO CIENTÍFICA Personalized and precision medicine: the time is now! Palestrante: Mário Plebani (Universitá di Padova) Moderadores: Maria José Sousa e Paulo Paixão</p>	<p>SESSÃO CIENTÍFICA Trombofilia na Gravidez: existe e não pode ser esquecida Palestrantes: Daniela Marado (ULS Coimbra) Moderadores: Maria José Teles e João Mariano Pego</p>
17:30	<p>PATOLOGIA CLÍNICA EM FOCO Algoritmos aplicados à clínica Palestrante: Marta Amorim (CML GS) Moderadores: Maria José Sousa e Paulo Paixão</p>	<p>PATOLOGIA CLÍNICA EM FOCO Consulta de hipocoagulados em articulação com os cuidados de saúde primários Palestrante: Delminda Simões (ULS Algarve - Faro) Moderadores: Maria José Teles e João Mariano Pego</p>
18H00	Assembleia Geral SPPC	

5 - 7. MARÇO . 2026
Convento de São Francisco
Coimbra

PROGRAMA (cont.)

Sábado, 7 março		
08H00	ABERTURA DO SECRETARIADO E CHECK IN CONVENTO de SÃO FRANCISCO	
	AUDITÓRIO I AUDITÓRIO II	
09H00	<p>ENCONTRO COM ESPECIALISTAS 1- International Multidisciplinary Consensus Guidelines for a Sepsis Code 2- Testes de diagnóstico microbiológico rápido nas infeções da corrente sanguínea Palestrantes: Paulo Mergulhão (Lusíadas Porto) e Raquel Saraiva Marques (ULS Almada/Seixal) Moderadores: Hugo Cruz e Luís Nogueira Martins</p>	<p>ENCONTRO COM ESPECIALISTAS Monitorização da Hipocoagulação Oral: Integração clínico laboratorial de uma unidade hospitalar Palestrantes: Mileydy Loaiza (ULS LO) e João Presume (ULS LO) Moderadores: Helena Brízido e Eliana Costa</p>
10H00	<p>SESSÃO CIENTÍFICA Papel do patologista clínico no PPCIRA Palestrantes: Ana Filipa Vicente (UL-PPCIRA SESARAM) Moderadores: Hugo Cruz e Luís Nogueira Martins</p>	<p>SESSÃO CIENTÍFICA Farmacologia Clínica Palestrante: Patrícia Paiva (ULS Coimbra) Moderadores: Helena Brízido e Eliana Costa</p>
10H30	<p>PATOLOGIA CLÍNICA EM FOCO Microbiologia: até que ponto se pode tornar realmente clínica Palestrante: Hugo Cruz (ULS Santo António) Moderador: Luís Nogueira Martins</p>	<p>PATOLOGIA CLÍNICA EM FOCO Farmacovigilância: Qualidade assistencial e segurança do doente Palestrante: Helder Pinheiro (NMS) Moderadores: Helena Brízido e Eliana Costa</p>
11H00	Pausa para café	
11H30	<i>Take home messages</i> Presidentes do Congresso	
12H00	Sessão de Encerramento Bastonário Ordem dos Médicos	
13H00	<i>Entrega de Prémios</i>	